PERIÓDICO DIGITAL

DOMINGO 29 DE NOVIEMBRE DE 2026

CHANCAY HOY

EDICIÓN N.º 001

ACCESO GRATUITO

Chancay, una ciudad en transformación

De la Vía Colectora al corredor portuario. Una edición de servicio para seguir las obras, entender el movimiento del puerto y preparar la semana.



Plaza de Chancay. Ministerio de la Producción / Wikimedia Commons, dominio público.

02 Actualidad de Chancay

03 Megapuerto y economía

04 Huaral y región Lima

05 Seguridad ciudadana

06 Educación y empleo

07 Negocios y emprendimientos

08 Cultura, turismo y agenda

Este domingo: qué revisar antes de salir, a quién llamar en una emergencia y dónde seguir las obras que afectan tu ruta.

PUBLICIDAD **Patrocinio de portada disponible** hola@chancayhoy.com

Vía Colectora: cómo seguir la obra por expediente

La Municipalidad programó la colocación de la primera piedra para el 23 de noviembre. El anuncio consultado no detalló el cronograma de intervención ni los desvíos por cuadra.



Plaza de Chancay · Ministerio de la Producción / Wikimedia Commons · Dominio público

EN CONTEXTO

La Vía Colectora N.º 08 figura en los registros de contratación con el CUI 2712257. La adjudicación para ejecutar esa obra fue de S/ 2.737.396. Otro procedimiento se refiere a la reubicación de postes y redes que interfieren con el proyecto. El aviso de la ceremonia no cita el CUI, por lo que la correspondencia debe confirmarse con el expediente municipal.

BREVE DE SERVICIO

Ten a mano el nombre de la vía o del cruce cuando consultes un aviso municipal.

Lee la nota completa en Chancay HOY

GUÍA DEL LECTOR

Si necesitas planificar una entrega, pide el tramo, las fechas y el acceso vehicular o peatonal para tu cuadra.

LECTURA RELACIONADA

Consulta los avisos vigentes del cruce modular

Chancay, Callao y Pisco: los seis nodos del corredor

ProInversión, el MTC y el Mincetur presentaron el 23 de noviembre una estrategia para articular infraestructura portuaria, aérea y terrestre con zonas productivas del centro del Perú.

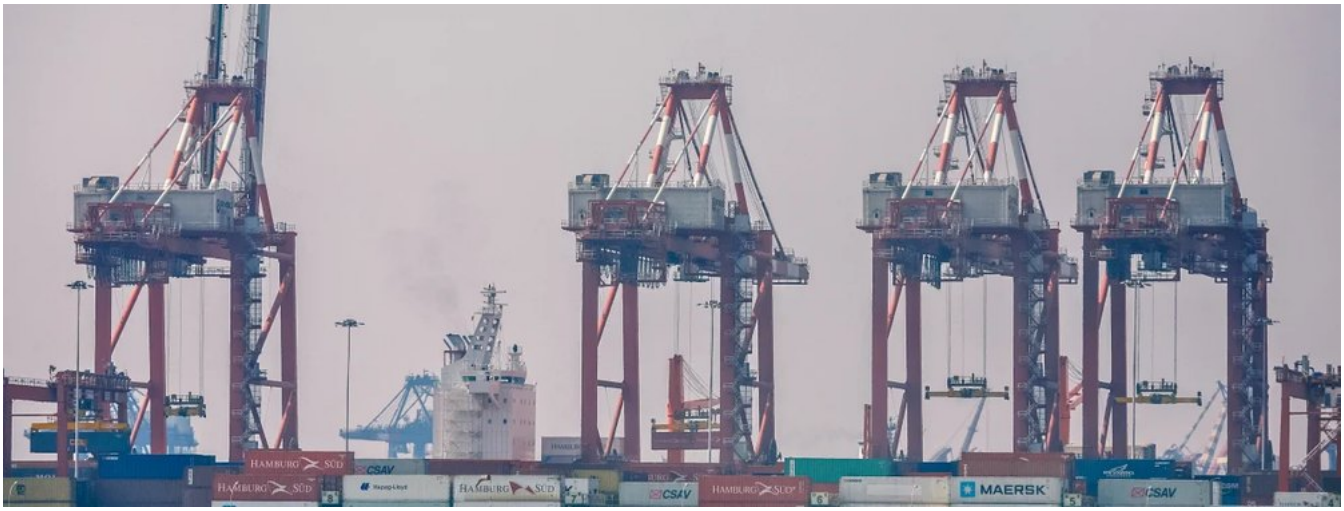

Puerto del Callao, archivo referencial · Alex E. Proimos / Wikimedia Commons · CC BY 2.0

EN CONTEXTO

La propuesta identifica Chancay, Ancón, el aeropuerto Jorge Chávez, Callao, Pisco y Pucallpa. Los puertos ofrecen puntos de salida marítima y el aeropuerto incorpora transporte aéreo. Para saber cuándo se traducirá el anuncio en cambios para un operador, hay que comprobar por separado la etapa de cada proyecto y los avisos de sus responsables.

BREVE DE SERVICIO

Si un anuncio menciona varios proyectos, anota qué entidad responde por cada uno.

GUÍA DEL LECTOR

En otro balance, el Mincetur reportó que Chancay canalizó US$ 644 millones de exportaciones de regiones del interior hasta septiembre, un 44,6 % más interanual.

LECTURA RELACIONADA

Qué mide el balance de exportaciones por Chancay

Lee la nota completa en Chancay HOY

PUBLICIDAD **Anuncia tu empresa en Megapuerto** hola@chancayhoy.com

El Niño: cómo ubicar los puntos críticos de la cuenca

La Autoridad Nacional del Agua actualizó diez fichas de puntos críticos de la cuenca Chancay–Huaral. El registro ayuda a localizar sectores vulnerables a inundación y erosión y a orientar intervenciones.



Ribera del río Chancay, archivo de 2022 · GianPiero Díaz / Wikimedia Commons · CC BY-SA 4.0

EN CONTEXTO

Quienes viven o trabajan cerca de un cauce pueden buscar el sector en los mapas de prevención y usar referencias concretas para ubicarlo. Para saber si existe una alerta vigente, deben revisar por separado el ámbito y la hora de los avisos de Senamhi o INDECI.

BREVE DE SERVICIO

Al compartir un aviso, conserva su fecha, su fuente y el distrito al que se refiere.

Lee la nota completa en Chancay HOY

GUÍA DEL LECTOR

Un punto registrado expresa una exposición al peligro. Un aviso fechado permite evaluar si hay una situación de corto plazo que incluya ese sector.

LECTURA RELACIONADA

Cómo identificar una obra local en el presupuesto

SEGURIDAD CIUDADANA

Emergencias en Chancay: qué número conviene guardar

Las centrales nacionales de emergencia publicadas por el Estado son 105 para la Policía, 116 para Bomberos y 106 para el SAMU. Para contactos locales, consulta los canales oficiales del Hospital de Chancay y de la municipalidad.



Plaza de Chancay, imagen referencial · Ministerio de la Producción / Wikimedia Commons · Dominio público

EN CONTEXTO

Al llamar, indica el lugar antes de describir lo ocurrido. Una dirección, una intersección o el kilómetro de una carretera ayudan a ubicar la emergencia. Si estás en la Panamericana Norte, precisa también el sentido de circulación.

BREVE DE SERVICIO

Guarda los números con el nombre del servicio para encontrarlos rápido en el teléfono.

Lee la nota completa en Chancay HOY

GUÍA DEL LECTOR

105 Policía · 116 Bomberos · 106 SAMU

LECTURA RELACIONADA

Dónde verificar las condiciones del litoral

PUBLICIDAD **Anuncia tu negocio en Seguridad** hola@chancayhoy.com

EDUCACIÓN Y EMPLEO

COAR 2027: cómo revisar la lista y cuándo reclamar

El cronograma del Minedu fija la publicación de las listas de postulantes aptos para el 27 de noviembre y prevé recibir reclamos del 28 al 30. Consulta el portal de Admisión 2027 para comprobar el listado aplicable al COAR elegido.



Escena escolar, archivo referencial · Ordzonhyd Rudyard Tarco Palomino / Wikimedia Commons · CC BY-SA 4.0

EN CONTEXTO

El padre, madre, tutor o apoderado puede presentar un reclamo por la plataforma de admisión. El calendario indica que las respuestas se emitirán del 1 al 3 de diciembre. Para quienes figuren como aptos, la evaluación de la fase I está programada para el 13 de diciembre.

BREVE DE SERVICIO

Conserva una copia del registro y revisa que los datos del postulante coincidan.

Lee la nota completa en Chancay HOY

GUÍA DEL LECTOR

La lista de aptos habilita para la evaluación. Los resultados finales están previstos para el 25 de enero de 2027.

LECTURA RELACIONADA

Qué establece el convenio para la UNI en Chancayllo

Antes de contratar: cómo verificar el RUC de un proveedor

Antes de aceptar una cotización, confirma que el RUC y la razón social coincidan con los datos que aparecen en la consulta de SUNAT. Revisa si el estado es activo y si la condición del domicilio fiscal figura como habido.

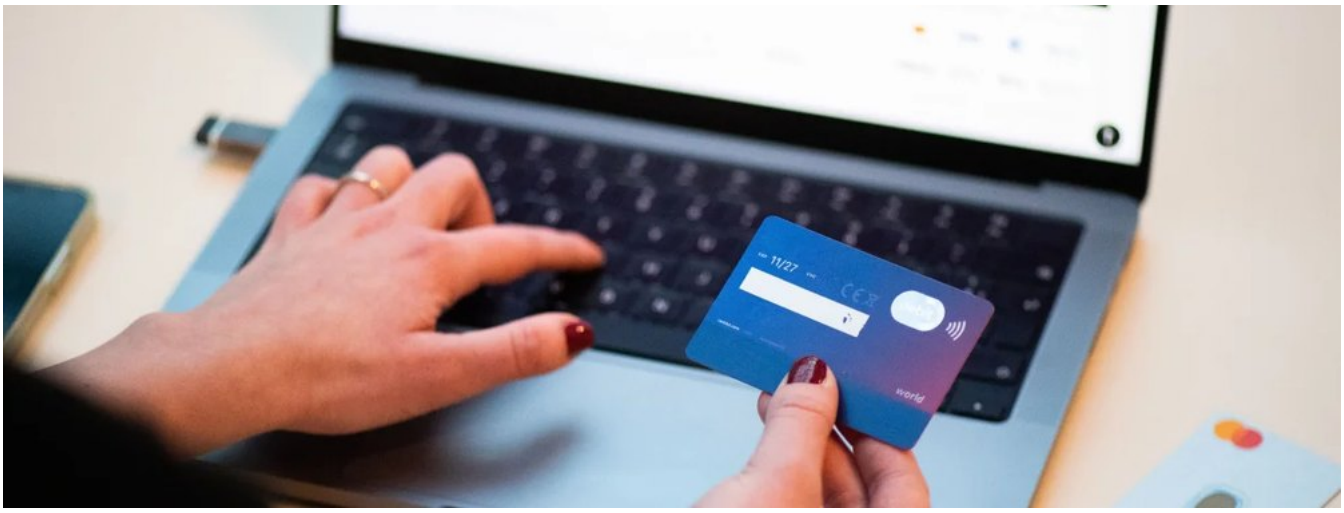

Compra en línea, archivo referencial · Bogdan Hoyaux / Wikimedia Commons · CC BY 4.0

EN CONTEXTO

Si el proveedor presenta un nombre comercial distinto, pídele identificar quién prestará el servicio y quién emitirá la factura o boleta. Cuando recibas el comprobante, utiliza la consulta de validez de SUNAT y conserva el documento junto con la cotización.

BREVE DE SERVICIO

Pide que el presupuesto indique el alcance del servicio y las condiciones de pago.

GUÍA DEL LECTOR

Para contratar transporte o almacenamiento, verifica por separado los requisitos aplicables a esa actividad y registra por escrito las condiciones acordadas.

LECTURA RELACIONADA

Dónde consultar las inspecciones de SENASA

Lee la nota completa en Chancay HOY

PUBLICIDAD



Humedal Santa Rosa: una visita para observar aves

El humedal Santa Rosa ofrece un entorno para observar aves en Chancay. La guía del medio reúne recomendaciones para una visita que permita apreciar el lugar sin alterar el descanso o la alimentación de la fauna.



Humedal Santa Rosa, fotografía de archivo · H mora / Wikimedia Commons - CC BY-SA 3.0

EN CONTEXTO

Mantén distancia de las aves y permanece en los senderos o accesos habilitados. Lleva binoculares si tienes y retira tus residuos. Si vas con un grupo, conviene acordar antes una ruta y mantener bajo el ruido cerca de las zonas de observación.

BREVE DE SERVICIO

Un cuaderno pequeño ayuda a registrar lo que observas sin acercarte más a las aves.

Lee la nota completa en Chancay HOY

GUÍA DEL LECTOR

Consulta las condiciones de acceso y el estado del tiempo antes de ir.

LECTURA RELACIONADA

Pesca artesanal: requisitos y fechas previstas del bono